

Disciplinato in via definitiva il transito dei Bus Turistici nel centro storico di Napoli: La Giunta de Magistris approva le tariffe d'accesso alle ZTL della città

La Giunta de Magistris ha approvato oggi un'importante delibera, a firma del Vicesindaco Enrico Panini e degli Assessori alla Mobilità Sostenibile Alessandra Clemente, al Turismo Eleonora de Majo e al Commercio Rosaria Galiero, con la quale, dal prossimo 30 marzo 2020, entreranno in vigore in via definitiva le nuove regole in materia di accesso, transito e sosta degli autobus turistici nella città di Napoli.

Al fine di restituire qualità agli spazi urbani del nostro prezioso centro storico, ridurre le emissioni inquinanti ed incentivare l'uso del trasporto pubblico locale, l'Amministrazione ha stabilito, per i veicoli destinati al trasporto di persone superiori a 9 posti, di subordinare l'accesso alle ZTL al pagamento di una tariffa, in linea con quanto già attuato nelle principali città italiane, con specifiche deroghe ed esenzioni.

In sintesi, le aree all'interno delle quali gli autobus turistici saranno assoggettati al rispetto del *Disciplinare* constano di 3 distinte ZTL, attive tutti i giorni dell'anno, dalle ore 00.00 alle ore 24.00:

- **ZTL bus Centro storico:** corrisponde alla ZTL già istituita nel periodo natalizio. Essa è compresa, in direzione Est-Ovest tra corso Lucci e piazza Garibaldi, via Arenaccia a Est e piazza Sannazaro ed il primo tratto di corso Vittorio Emanuele a Ovest. All'interno di questa ZTL, è individuata un'area di totale interdizione al transito degli autobus turistici, in considerazione della ridotta capacità della viabilità e della elevata concentrazione di monumenti. Tale area corrisponde ad una ulteriore ZTL denominata **Toledo-Decumani-Carmine**.
- **ZTL bus Posillipo:** corrisponde all'area di Posillipo compresa tra via Orazio e la discesa Coroglio. Include la stessa via Orazio, via Posillipo, via Petrarca, via Manzoni, la discesa Coroglio e via Virgilio.
- **ZTL bus San Martino:** include una parte del quartiere Vomero e, per la precisione, il percorso che dall'ultimo tratto di via Scarlatti conduce a Castel Sant'Elmo e alla Certosa di San Martino.

Per quanto riguarda le tariffe che saranno applicate per l'accesso alla ZTL, esse sono differenziate in relazione alla classe ambientale e alla dimensione dei veicoli, alla durata della permanenza nella ZTL e al periodo dell'anno, favorendo i casi in cui sia stata effettuata una prenotazione dell'accesso almeno 48 ore prima dell'ingresso. (Si vedano gli schemi allegati)

Le tariffe fanno riferimento a 3 diverse fasce orarie: dalle 8.00 alle 15.00; dalle 15.00 alle 22.00 e dalle 22.00 alle 8.00 (tariffa notturna). Il pagamento della tariffa riferita a una delle fasce orarie abiliterà il veicolo all'accesso alle 3 ZTL esclusivamente nella fascia oraria corrispondente. Ad integrazione, si prevedono delle tariffe giornaliere, abbonamenti mensili ed annuali e carnet da 50 a 100 ingressi.

Per il primo anno decorrente dalla data di applicazione del *Disciplinare*, il costo degli abbonamenti annuali e dei carnet sarà ridotto del 50%, al fine di salvaguardare l'avvenuta programmazione delle attività da parte degli operatori turistici.

Per l'accesso alle ZTL gli utenti dovranno acquistare un apposito ticket on-line, previa registrazione su una piattaforma informatica che sarà messa in rete nei prossimi giorni.

CARAVANTOURS S.p.A.

Capitale Sociale € 104.000 i.v.

Codice Fiscale e Partita IVA 00368500401 – Cod. ISO IT 00368500401

Agenzia Viaggi - Travel Agency - Reisebüro - Agence de Voyages

“Dopo la sperimentazione adottata nel periodo natalizio e prorogata fino al 5 febbraio, dal 30 marzo 2020 avremo anche nella nostra città un dispositivo permanente che disciplina l’accesso dei bus turistici all’area monumentale di Napoli e interdice l’ingresso nelle vie più sensibili del centro antico. Da oggi alla data di partenza del disciplinare lavoreremo alacremente per implementare la piattaforma informatica per l’acquisto dei ticket, informare gli operatori economici interessati e regolare i rapporti tra il Comune ed Anm che gestirà le aree di sosta degli autobus, che garantiscono, a loro volta, più di 600 postazioni di sosta in punti strategici di interscambio con il sistema di trasporto pubblico. Siamo molto soddisfatti di questo lavoro frutto di molteplici contributi preziosi e dell’ascolto delle esigenze di tutte le categorie coinvolte. Ringraziamo, per questo, il Consigliere delegato alla Mobilità *Ciro Langella*, il Comandante della Polizia Locale *Ciro Esposito* e i dirigenti *Giuseppe D’Alessio* ed *Ignazio Leone*” dichiarano il Vicesindaco con delega ai trasporti *Enrico Panini*, l’Assessore alla Mobilità Sostenibile *Alessandra Clemente*, l’Assessore al Turismo *Eleonora de Majo* e l’Assessore al Commercio *Rosaria Galiero*.

TARIFE DAL 1° APRILE AL 30 GIUGNO E DAL 1° SETTEMBRE AL 31 GENNAIO

	veicoli da Euro 1 a Euro 3		veicoli da Euro 4 a Euro 5		veicoli da Euro 6	
dalle 8.00 alle 15.00						
dimensioni bus	prenotati	non prenotati	prenotati	non prenotati	prenotati	non prenotati
<i>fino a 8,00 mt</i>	€ 160,00	€ 200,00	€ 130,00	€ 170,00	€ 80,00	€ 120,00
<i>superiori a 8,00 mt e fino a 10,36 mt</i>	€ 190,00	€ 230,00	€ 160,00	€ 200,00	€ 110,00	€ 150,00
<i>superiori a 10,36 mt</i>	€ 210,00	€ 250,00	€ 190,00	€ 230,00	€ 140,00	€ 190,00
dalle 15.00 alle 22.00						
dimensioni bus	prenotati	non prenotati	prenotati	non prenotati	prenotati	non prenotati
<i>fino a 8,00 mt</i>	€ 130,00	€ 200,00	€ 100,00	€ 170,00	€ 50,00	€ 120,00
<i>superiori a 8,00 mt e fino a 10,36 mt</i>	€ 160,00	€ 230,00	€ 130,00	€ 200,00	€ 80,00	€ 150,00
<i>superiori a 10,36 mt</i>	€ 190,00	€ 250,00	€ 160,00	€ 230,00	€ 110,00	€ 190,00
dalle 22.00 alle 8.00 - tariffa notturna						
dimensioni bus	prenotati	non prenotati	prenotati	non prenotati	prenotati	non prenotati
<i>qualsiasi dimensione</i>	€ 130,00	€ 200,00	€ 100,00	€ 170,00	€ 50,00	€ 120,00
dalle 0.00 alle 24.00 – tariffa giornaliera						
dimensioni bus	prenotati	non prenotati	prenotati	non prenotati	prenotati	non prenotati
<i>fino a 8,00 mt</i>	€ 180,00	€ 230,00	€ 150,00	€ 200,00	€ 90,00	€ 140,00
<i>superiori a 8,00 mt e fino a 10,36 mt</i>	€ 220,00	€ 260,00	€ 180,00	€ 230,00	€ 130,00	€ 170,00
<i>superiori a 10,36 mt</i>	€ 240,00	€ 290,00	€ 220,00	€ 260,00	€ 160,00	€ 220,00

Agenzia Viaggi - Travel Agency - Reisebüro - Agence de Voyages

TARIFE DAL 1° LUGLIO AL 31 AGOSTO E DAL 1° FEBBRAIO AL 31 MARZO

	veicoli da Euro 1 a Euro 3		veicoli da Euro 4 a Euro 5		veicoli da Euro 6	
dalle 8.00 alle 15.00						
dimensioni bus	prenotati	non prenotati	prenotati	non prenotati	prenotati	non prenotati
<i>fino a 8,00 mt</i>	€ 130,00	€ 170,00	€ 100,00	€ 140,00	€ 50,00	€ 90,00
<i>superiori a 8,00 mt e fino a 10,36 mt</i>	€ 160,00	€ 200,00	€ 130,00	€ 170,00	€ 80,00	€ 120,00
<i>superiori a 10,36 mt</i>	€ 190,00	€ 230,00	€ 160,00	€ 200,00	€ 110,00	€ 150,00
dalle 15.00 alle 22.00						
dimensioni bus	prenotati	non prenotati	prenotati	non prenotati	prenotati	non prenotati
<i>fino a 8,00 mt</i>	€ 100,00	€ 170,00	€ 60,00	€ 140,00	€ 30,00	€ 90,00
<i>superiori a 8,00 mt e fino a 10,36 mt</i>	€ 130,00	€ 200,00	€ 100,00	€ 170,00	€ 60,00	€ 120,00
<i>superiori a 10,36 mt</i>	€ 160,00	€ 230,00	€ 130,00	€ 200,00	€ 90,00	€ 150,00
dalle 22.00 alle 8.00 - tariffa notturna						
dimensioni bus	prenotati	non prenotati	prenotati	non prenotati	prenotati	non prenotati
<i>qualsiasi dimensione</i>	€ 100,00	€ 170,00	€ 60,00	€ 140,00	€ 30,00	€ 90,00
dalle 0.00 alle 24.00 – tariffa giornaliera						
dimensioni bus	prenotati	non prenotati	prenotati	non prenotati	prenotati	non prenotati
<i>fino a 8,00 mt</i>	€ 150,00	€ 200,00	€ 120,00	€ 160,00	€ 60,00	€ 100,00
<i>superiori a 8,00 mt e fino a 10,36 mt</i>	€ 180,00	€ 230,00	€ 150,00	€ 200,00	€ 90,00	€ 140,00
<i>superiori a 10,36 mt</i>	€ 220,00	€ 260,00	€ 180,00	€ 230,00	€ 130,00	€ 170,00

ABBONAMENTI MENSILI E ANNUALI

dimensioni bus	veicoli da Euro 1 a Euro 3			veicoli da Euro 4 a Euro 5			veicoli da Euro 6		
	mensile tariffa A	mensile tariffa B	annuale	mensile tariffa A	mensile tariffa B	annuale	mensile tariffa A	mensile tariffa B	annuale
<i>fino a 8,00 mt</i>	€ 390,00	€ 480,00	€ 1.440,00	€ 300,00	€ 390,00	€ 1.170,00	€ 150,00	€ 240,00	€ 720,00
<i>superiori a 8,00 mt e fino a 10,36 mt</i>	€ 480,00	€ 570,00	€ 1.710,00	€ 390,00	€ 480,00	€ 1.440,00	€ 240,00	€ 330,00	€ 990,00
<i>superiori a 10,36 mt</i>	€ 570,00	€ 630,00	€ 1.890,00	€ 480,00	€ 570,00	€ 1.710,00	€ 330,00	€ 420,00	€ 1.260,00

tariffa A – dal 1° luglio al 31 agosto e dal 1° febbraio al 31 marzo

tariffa B – dal 1° aprile al 30 giugno e dal 1° settembre al 31 gennaio

CARNET DI INGRESSI

	veicoli da Euro 1 a Euro 3		veicoli da Euro 4 a Euro 5		veicoli da Euro 6	
dalle 0.00 alle 24.00 – tariffa giornaliera						
dimensioni bus	carnet 50 ingressi	carnet 100 ingressi	carnet 50 ingressi	carnet 100 ingressi	carnet 50 ingressi	carnet 100 ingressi
<i>fino a 8,00 mt</i>	€ 6.400,00	€ 9.200,00	€ 5.200,00	€ 7.500,00	€ 3.200,00	€ 4.600,00
<i>superiori a 8,00 mt e fino a 10,36 mt</i>	€ 7.600,00	€ 11.000,00	€ 6.400,00	€ 9.200,00	€ 4.400,00	€ 6.300,00
<i>superiori a 10,36 mt</i>	€ 8.500,00	€ 12.000,00	€ 7.600,00	€ 11.000,00	€ 5.600,00	€ 8.000,00

CARAVANTOURS S.p.A.

Capitale Sociale € 104.000 i.v.

Codice Fiscale e Partita IVA 00368500401 – Cod. ISO IT 00368500401

Via B. Parmense, 19 - 47923 Rimini RN

tel. 0541.363110/120/130

fax 0541.363245/770721

web: www.caravantours.it

email: info@caravantours.it

Agenzia Viaggi - Travel Agency - Reisebüro - Agence de Voyages

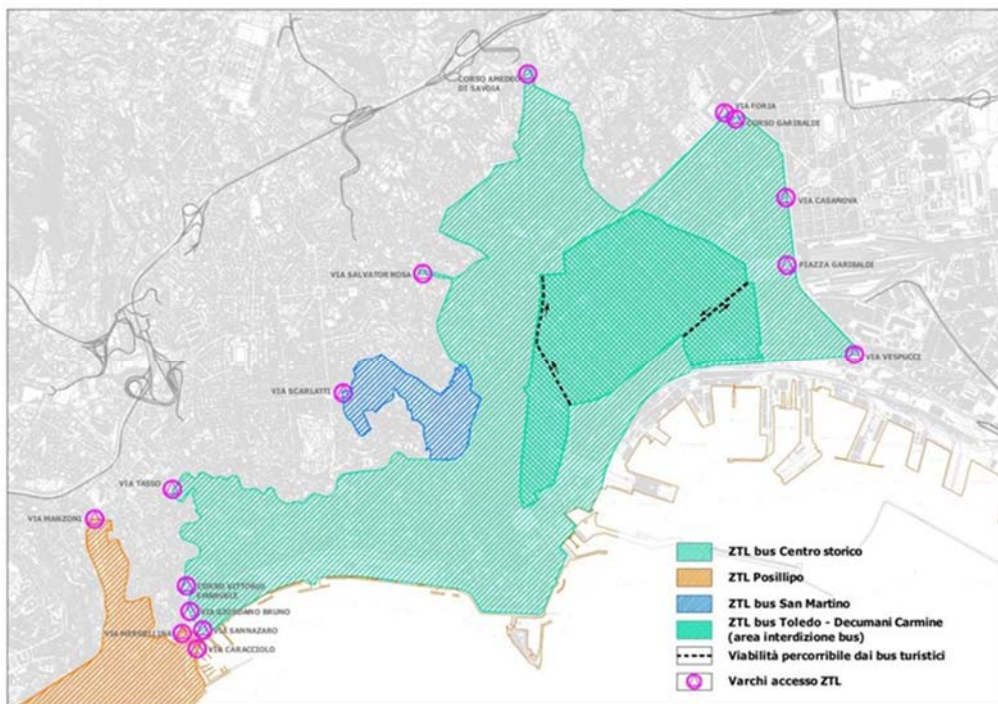

Fig. 1 - ZTL bus Cento storico e ZTL bus San Martino

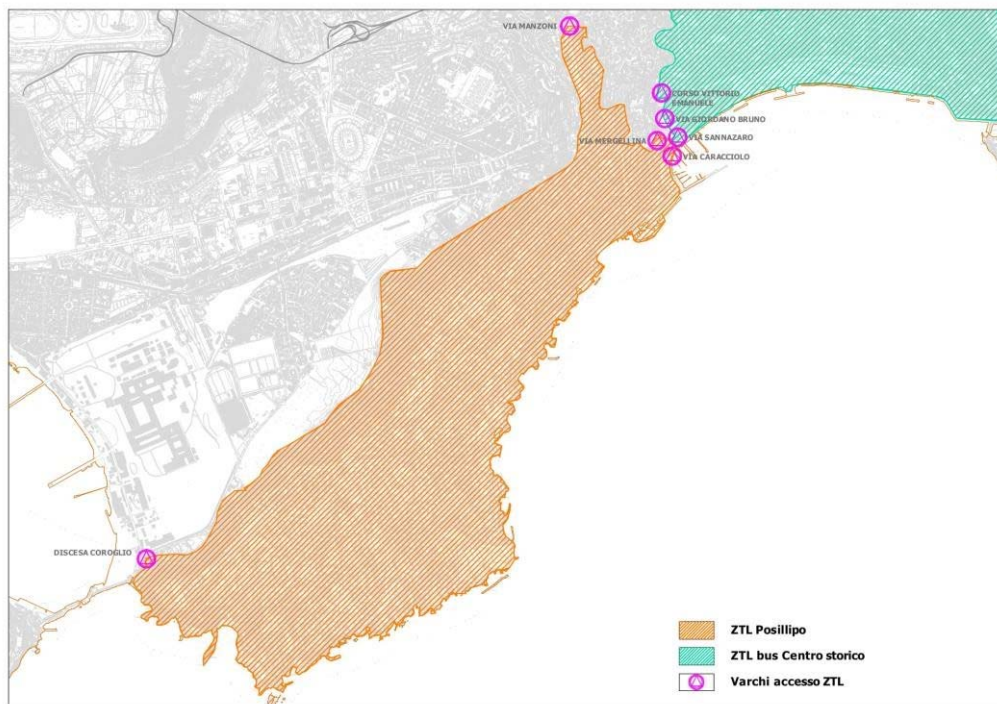

Fig. 2 - ZTL bus Posillipo